



KASHIWA HOME

カシワホーム

「想い」を「カタチ」に

KASHIWA HOME
カシワホーム

自然素材注文デザイン住宅シリーズ

景内唯一の
定額制で好きな素材を好きなだけ選びたい放題
ビュッフェスタイル+デザイン注文住宅



〈 頭金ゼロ、ボーナス払いゼロ 35年ローン 〉

延べ床面積 30坪 月々 53,886円

(※銀行住宅ローン 変動金利0.75%の場合)

ハウスメーカーと比較し最大1000万コストダウン実現!

デザインにこだわった理想の一戸建て住宅を設計いたします!



KASHIWA HOME
カシワホーム

柏倉ハウスデザイン建築士事務所
KASHIWA HOME DESIGN
自然素材の家づくり研究所

本店：栃木県壬生町安塚 1096-7
支店：埼玉県ふじみ野市西鶴ヶ岡 2-7-22

個別で随時相談会承ります!

カシワホームの家づくりを体感して頂けます!

▶電話ご予約!
0282-21-7117
▶メールご予約!
kenji.archi@gmail.com

QRコードを読み取って【お問合せ】にアクセス!



モダンデザイン

線が生み出す美しさ

完成見学会

GW先行特別ご案内

個別案内【完全予約制】

コロナウイルス予防対策として、一 가족ごとにご案内致します。

見学ご希望の方は、お電話またはWEBよりお申し込み下さい。

■電話ご予約お問い合わせ

0282-21-7117

■WEBご予約お問い合わせ

QRコードを読み取って【お問合せ】にアクセス!

ご希望の日時をご入力ください。

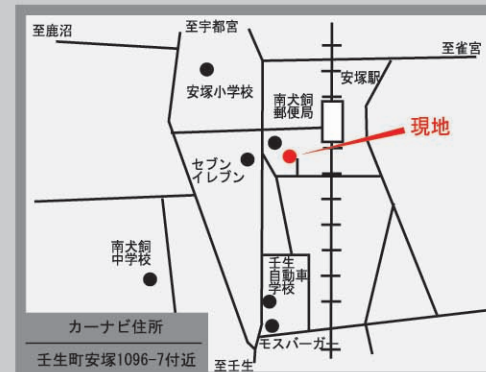



理想の住まいを実現する

家とはお客様の要望をヒアリングし一緒に創り上げること
 家づくりのプロとして心を込めた最高のデザインをご提案
 将来の家族構成やリノベーションをも考慮した柔軟な設計
 間接照明デザインでワンランク上の高級感な住空間を実現

デザインと共に住まう。

【POINT】

1階に寝室+ウォークインクローゼットを配置し、リビングと玄関から洗面所へ出入り
 することでスムーズな動線にし洗濯を干す、仕舞うをワンフロアで完結。
 リビングダイニングに階段を配置し、吹抜けを設けることで最大限空間を有効利用し
 て広々とした室内とし、階段下を収納にし収納力をUP。
 玄関から靴を脱がずに直接仕舞うことができる土間収納も便利。
 玄関外は屋根を設け雨でも濡れない大きな土間空間とした。

暮らし彩るあかりと共に。

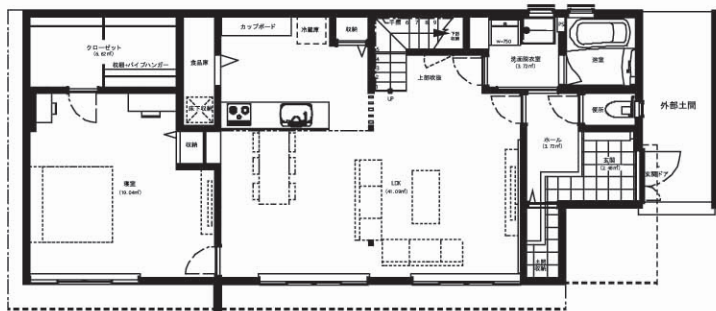

1 st Floor

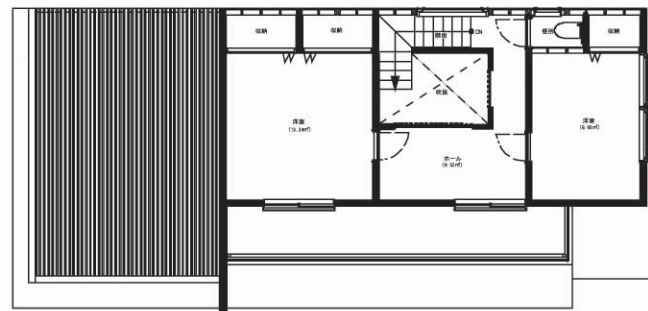

2 nd Floor

土地面積 : 326.71㎡
 延床面積 : 132.76㎡