



# KASHIWA HOME

カシワホーム

「想い」を「カタチ」に

KASHIWA HOME  
カシワホーム

## 自然素材注文デザイン住宅シリーズ

景内唯一の  
**定額制**で好きな素材を好きなだけ選びたい放題  
ビュッフェスタイル+デザイン注文住宅



〈 頭金ゼロ、ボーナス払いゼロ 35年ローン 〉

延べ床面積 30坪 月々 53,886円

(※銀行住宅ローン 変動金利0.75%の場合)

ハウスメーカーと比較し最大1000万コストダウン実現!

デザインにこだわった理想の一戸建て住宅を設計いたします!



KASHIWA HOME  
カシワホーム

柏倉ハウスデザイン建築士事務所  
KASHIWA HOME DESIGN  
自然素材の家づくり研究所

本店：栃木県壬生町安塚 1096-7  
支店：埼玉県ふじみ野市西鶴ヶ岡 2-7-22

個別で随時相談会承ります!

カシワホームの家づくりを体感して頂けます!

▶電話でご予約!

0282-21-7117

▶メールでご予約!

kenji.archi@gmail.com

QRコードを読み取って【お問合せ】にアクセス!



モダンデザイン

線が生み出す美しさ

## 展示場完成見学会 特別ご案内

見るだけOK! お気軽にご連絡ください

6月 土・日開催 AM 10:00~12:00  
PM 1:00~ 3:00

### 個別案内【完全予約制】

コロナウイルス予防対策として、一家族ごとにご案内致します。

見学ご希望の方は、お電話またはWEBよりお申し込み下さい。

■電話ご予約お問い合わせ

0282-21-7117

■WEBご予約お問い合わせ

QRコードを読み取って【お問合せ】にアクセス!

ご希望の日時をご入力ください。

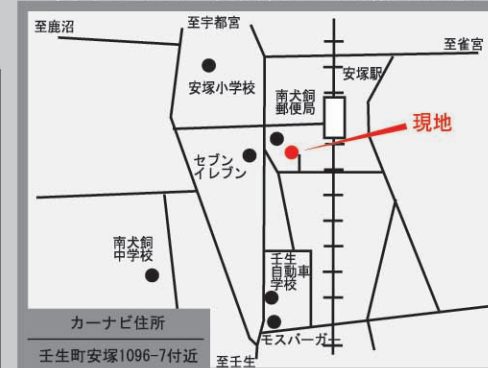





## 理想の住まいを実現する

家とはお客様の要望をヒアリングし一緒に創り上げること  
家づくりのプロとして心を込めた最高のデザインをご提案  
将来の家族構成やリノベーションをも考慮した柔軟な設計  
間接照明デザインでワンランク上の高級感な住空間を実現

デザインと共に住まう。

## 【POINT】

1階に寝室+ウォークインクローゼットを配置し、リビングと玄関から洗面所へ出入り  
することでスムーズな動線にし洗濯を干す、仕舞うをワンフロアで完結。  
リビングダイニングに階段を配置し、吹抜けを設けることで最大限空間を有効利用し  
て広々とした室内とし、階段下を収納にし収納力をUP。  
玄関から靴を脱がずに直接仕舞うことができる土間収納も便利。  
玄関外は屋根を設け雨でも濡れない大きな土間空間とした。

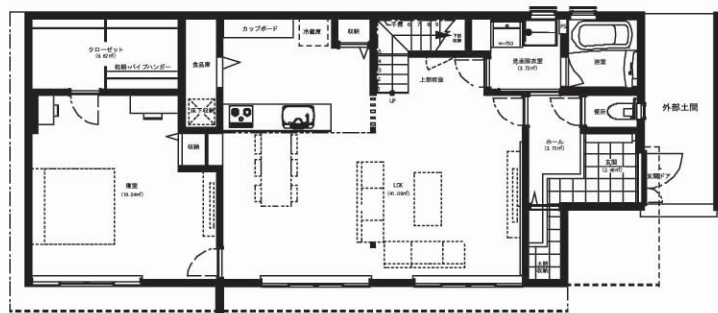

1 st Floor

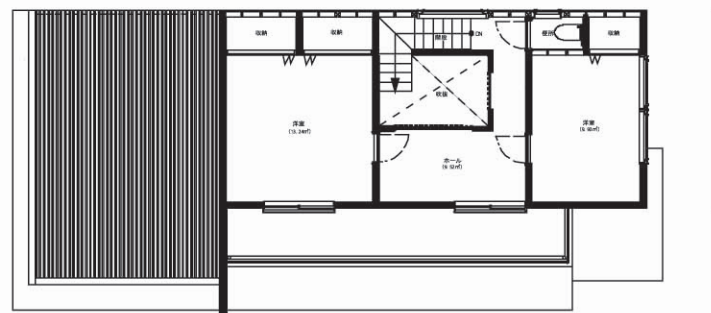

2 nd Floor

土地面積 : 326.71㎡  
延床面積 : 132.76㎡

暮らし彩るあかりと共に。